

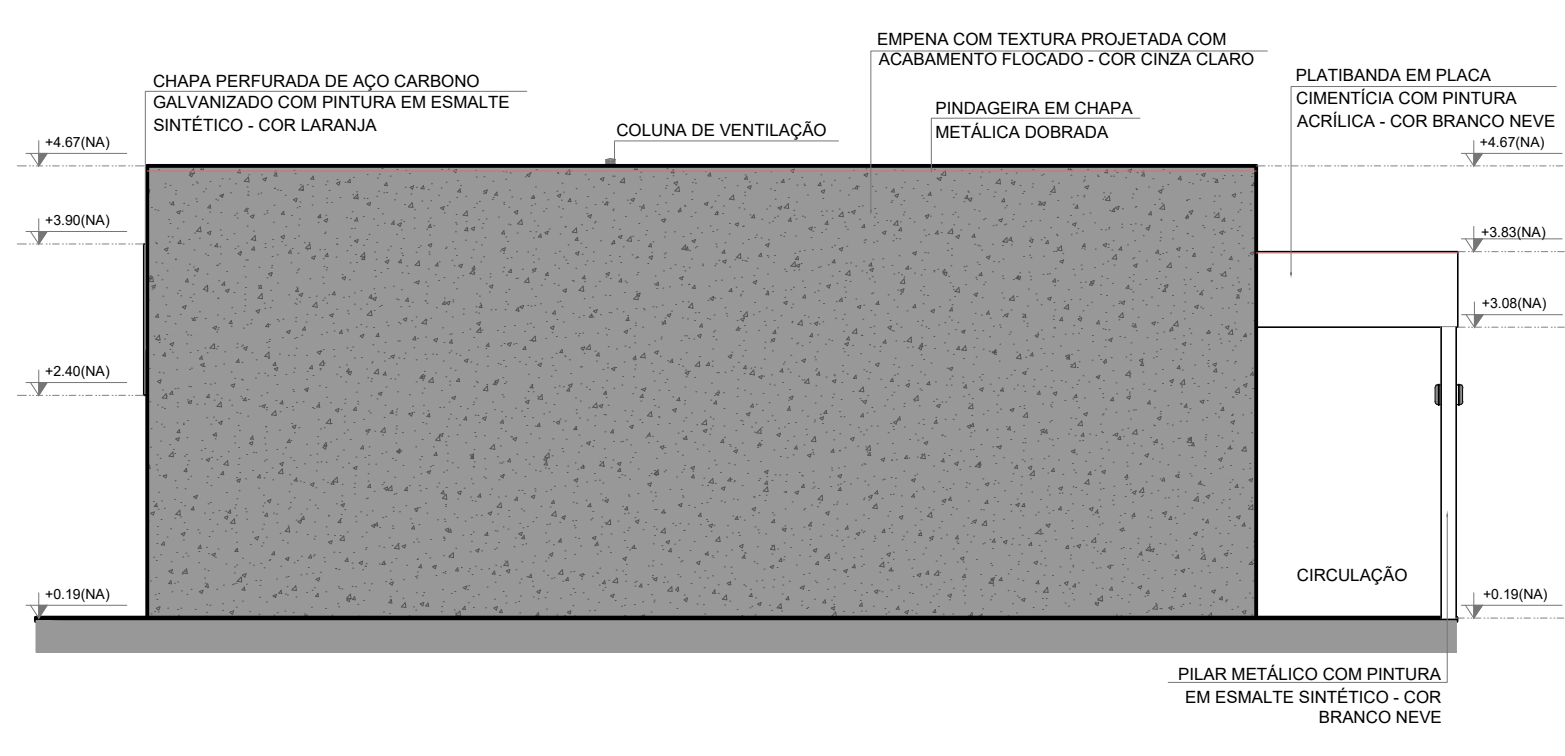

1 FACHADA 1H  
ESCALA 1/75

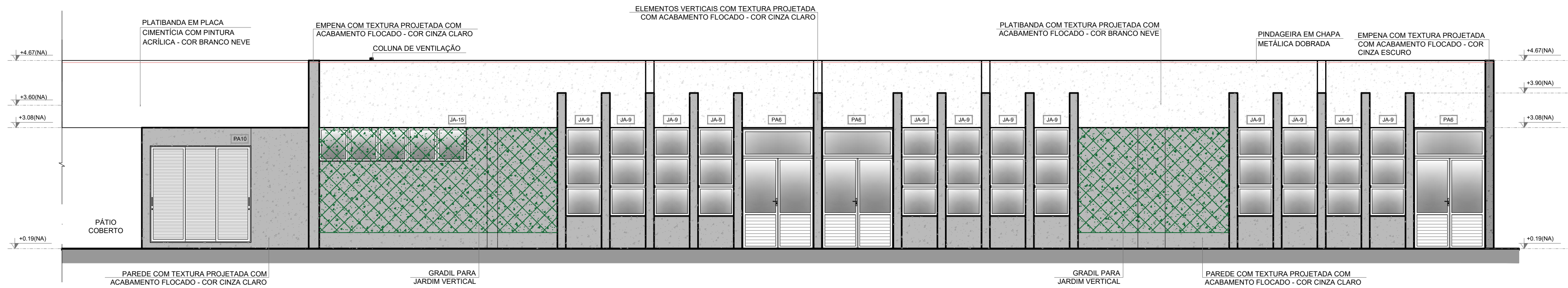

2 FACHADA 3H  
ESCALA 1/75



3 FACHADA 2H  
ESCALA 1/75

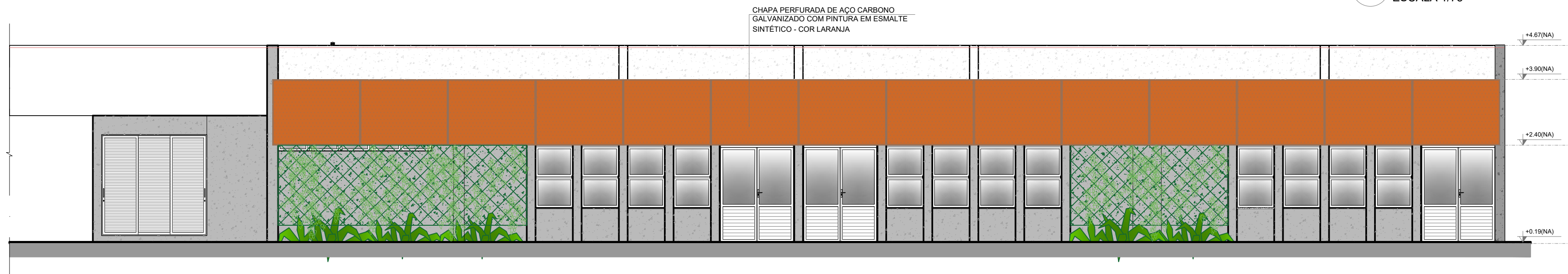

4 FACHADA 2H  
ESCALA 1/75

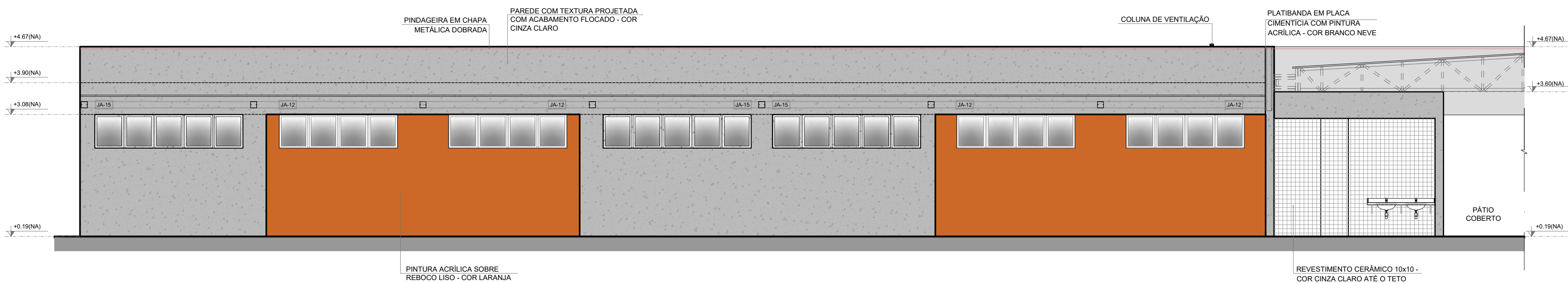

5 FACHADA 4H  
ESCALA 1/75

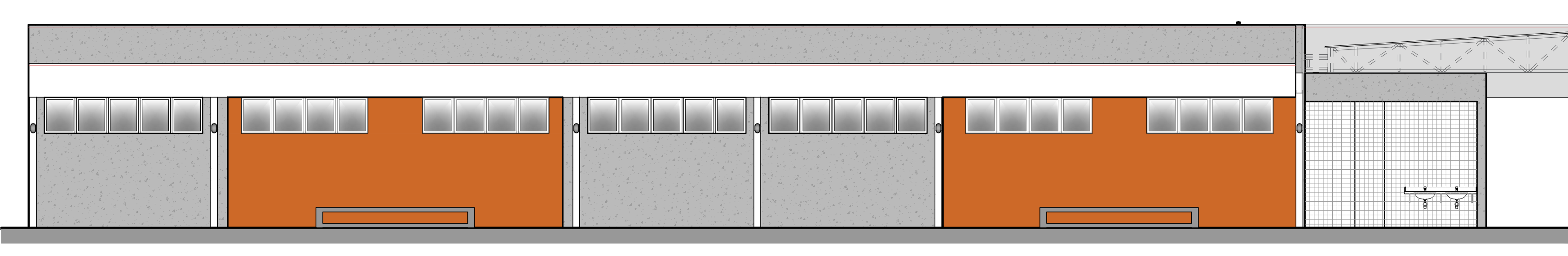

6 FACHADA 4H  
ESCALA 1/75

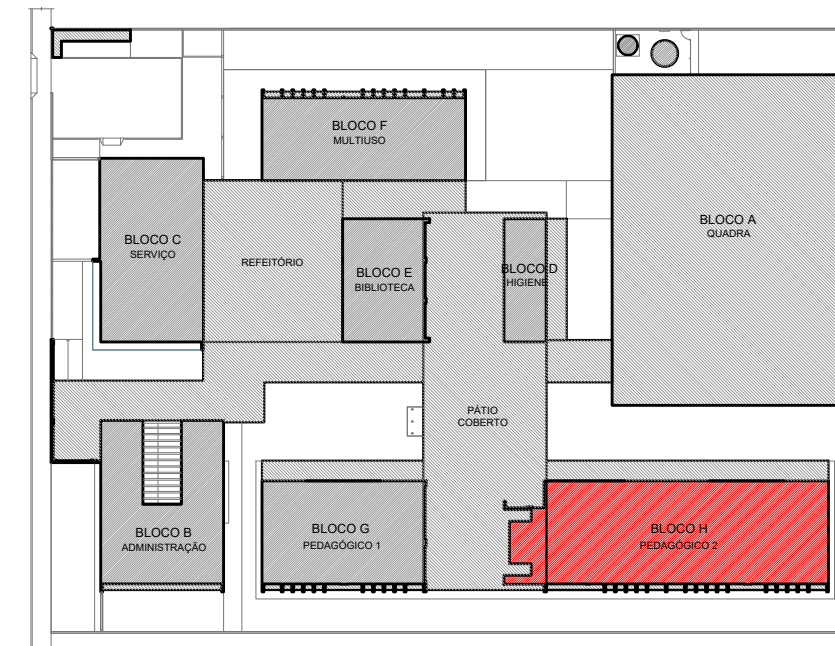

CROQUI DE REFERÊNCIA - IMPLANTAÇÃO

NOTAS	LEGENDA SIMBOLÓGICA
<ul style="list-style-type: none"><li>- MEDIDAS E NÍVEIS EM METROS;</li><li>- VERIFICAR POSIÇÃO EXATA DOS PILARES NO PROJETO ESTRUTURAL;</li><li>- VERIFICAR DETALHES CONSTRUTIVOS PERTINENTES NAS PRANCHAS DE DETALHAMENTO;</li><li>- EM CASO DE CONFLITO DE INFORMAÇÕES ENTRE O PROJETO GRÁFICO E O MEMORIAL DESCRITIVO, PREVALECE A INFORMAÇÃO CONTIDA NOS DESENHOS;</li><li>- ALTERAÇÕES NESTE PROJETO SOMENTE COM AUTORIZAÇÃO EXPRESSA DO FNDE.</li></ul>	<ul style="list-style-type: none"><li>GRADIL METÁLICO PARA JARDIM VERTICAL</li><li>PASTILHA CERÂMICA (10x10) - COR CINZA CLARO, ACABAMENTO ACETINADO (ATÉ O TETO)</li><li>PASTILHA CERÂMICA (10x10) - COR CINZA CLARO, ACABAMENTO ACETINADO (H= 0,90m) + PINTURA ACRILICA SOBRE REBOCO LISO - COR CINZA CLARO (ACIMA DE 0,90m)</li><li>TEXTURA PROJETADA COM ACABAMENTO FLOCADO - COR BRANCO NEVE</li><li>TEXTURA PROJETADA COM ACABAMENTO FLOCADO - COR CINZA CLARO</li><li>TEXTURA PROJETADA COM ACABAMENTO FLOCADO - COR CINZA ESCURO</li><li>PINTURA ACRILICA SOBRE REBOCO LISO - COR LARANJA</li><li>PINTURA ACRILICA SOBRE REBOCO LISO - COR CINZA CLARO</li></ul>

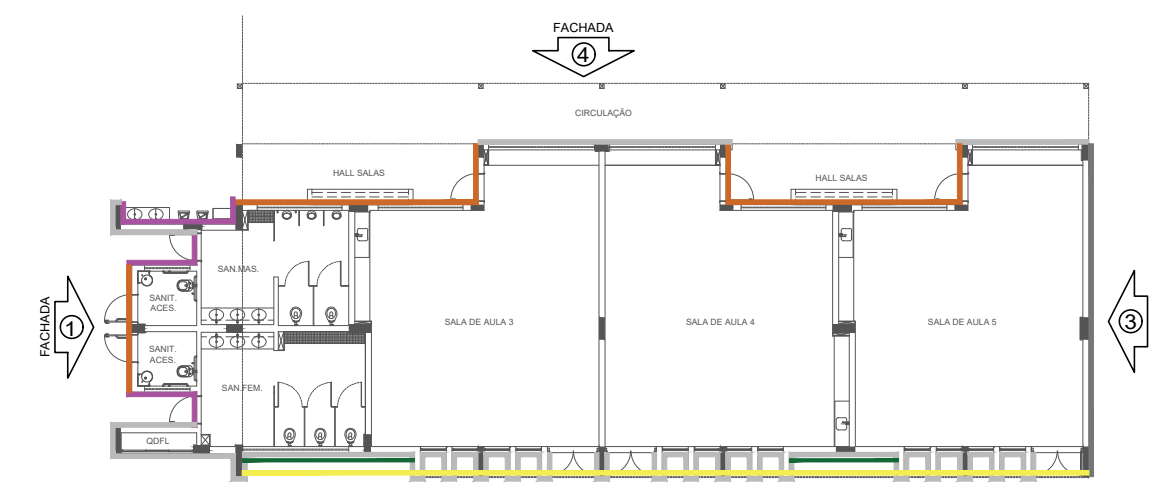

CROQUI DE REFERÊNCIA - BLOCO

Nº	DATA	DESCRIÇÃO
CONTROLE DE REVISÕES		

<b>FNDE</b> Fundo Nacional de Desenvolvimento da Educação		MINISTÉRIO DA EDUCAÇÃO	
PROJETO PADRÃO - FNDE			
PROPRIETÁRIO :			
ENDEREÇO:			
MUNICÍPIO - UF:			
PROPRIETÁRIO			
RESP. TÉCNICO		CREA	
AUTOR DO PROJETO		CAU	
DLFO		CREA	
		RA	
OBSERVAÇÕES:			
ESCOLA 5 SALAS DE AULA - MODELO TÉRREO			
PROJETO DE ARQUITETURA			
COORDENAÇÃO CGEST - Coordenação Geral de Infraestrutura Educacional		FACHADAS BLOCO H - PEDAGÓGICO 2	
FORMATO A1 (841x594)		REVISÃO R 00	
		ESCALA 1/75	
		DATA EMISSÃO JANEIRO/2021	
		PRANCHA 28/45	